

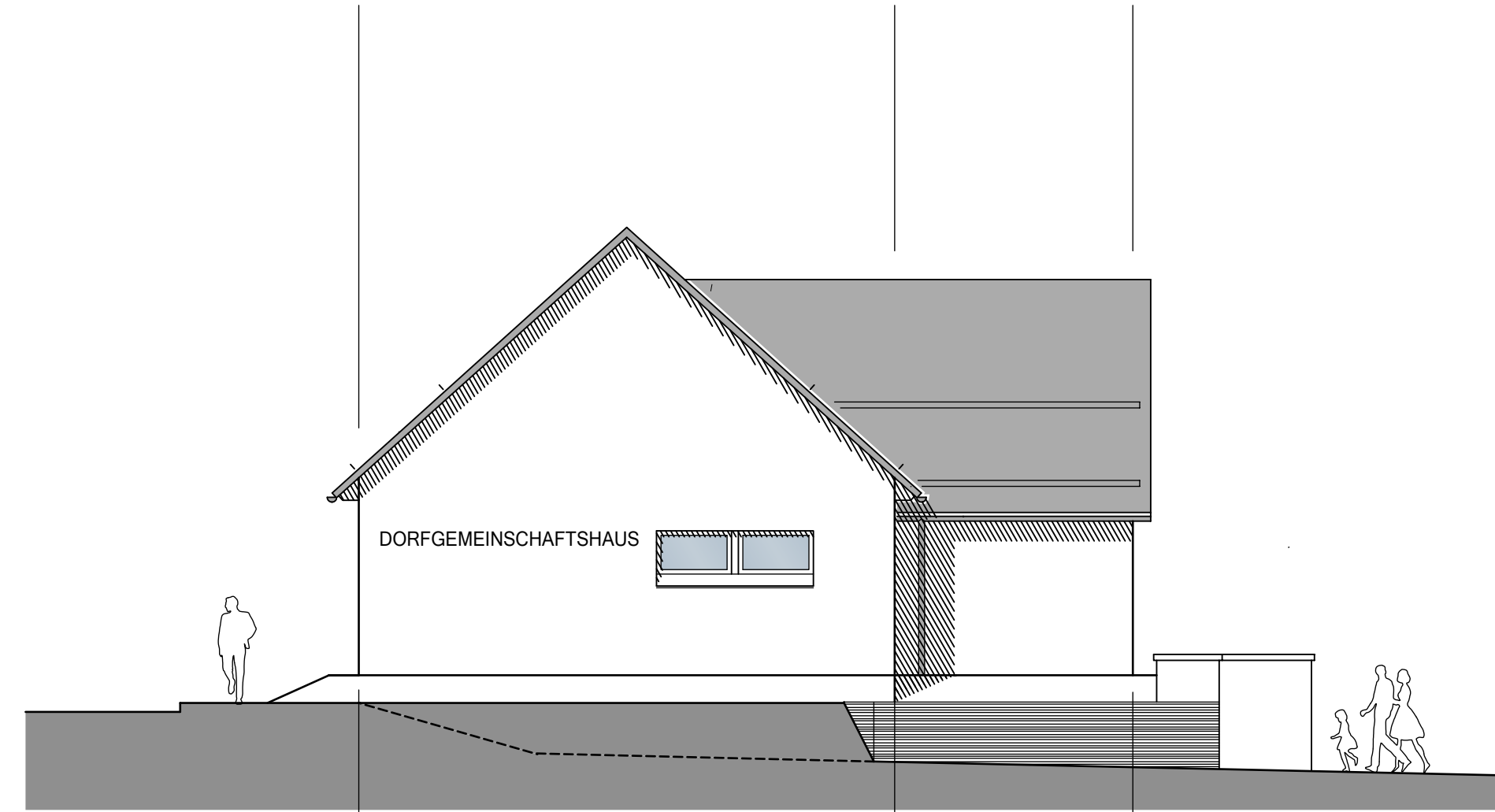

Ansicht der Ostseite

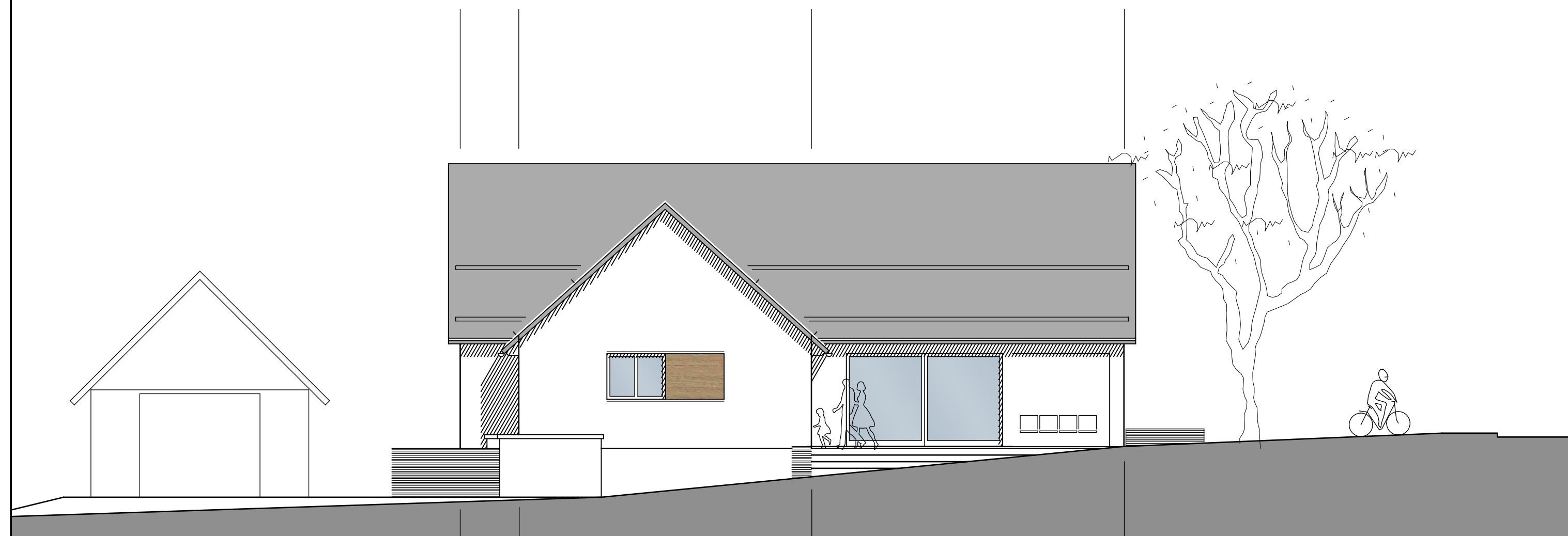

Ansicht der Nordseite



Ansicht der Westseite

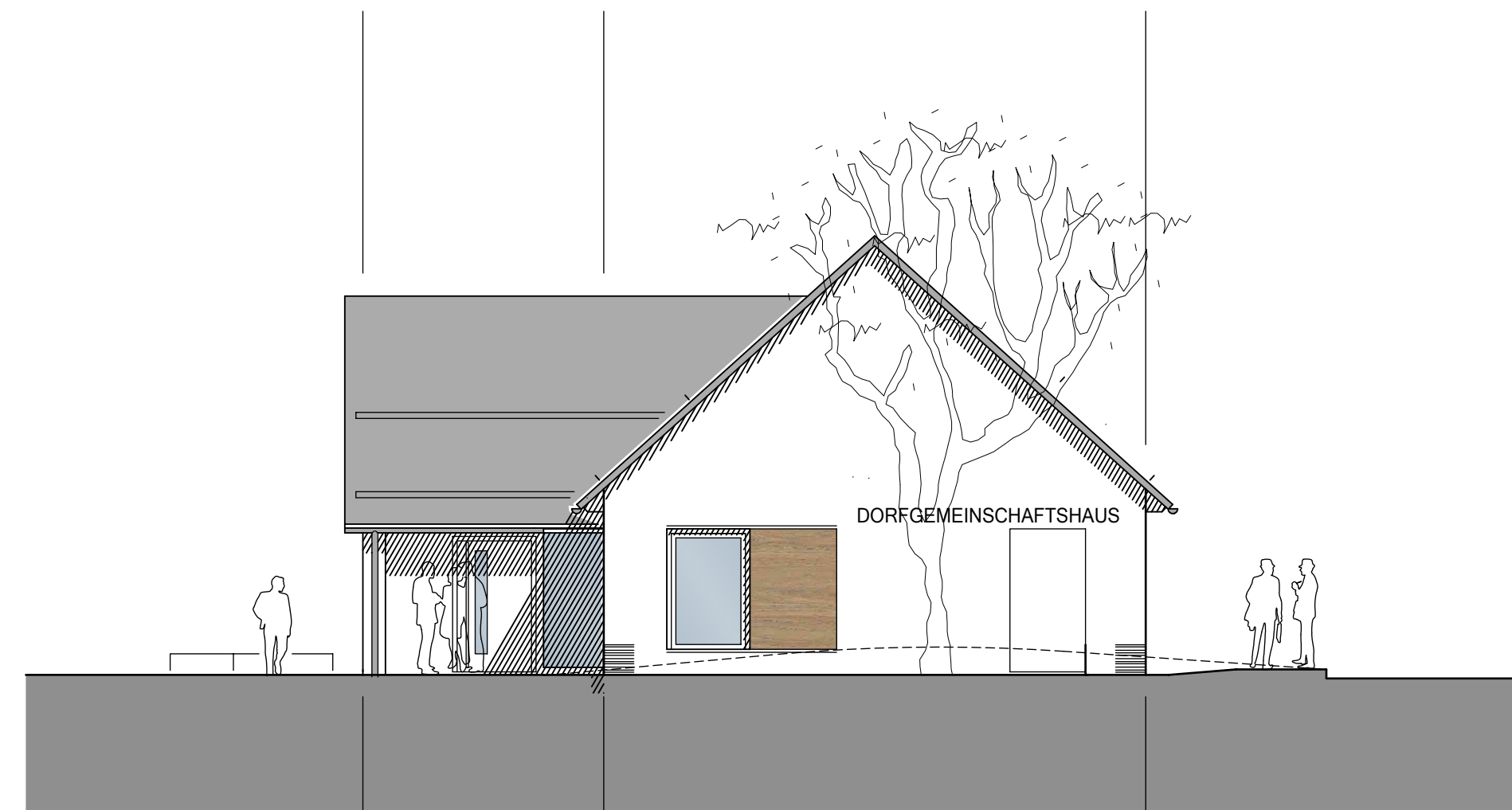

Ansicht der Südseite



Bauherr:
 Stadt Ludwigsstadt
 Lauensteiner Straße 1
 96337 Ludwigsstadt

Baugrundstück:
 Flurnr. 38 Tfl.
 Gemarkung Lauenhain
 Frankenwaldstraße, Gerinneweg

Bauvorhaben:
 Neubau Dorfgemeinschaftshaus
 in Lauenhain

Planbezeichnung:

Ansichten

Maßstab:	Projektnummer:	Blatt:
1 : 100	18046	3.1
gezeichnet	28.02.2020 sk	
geprüft	.	
genehmigt	.	

Nachbarn:

Entwurf und Planung:

MÜLLER ARCHITEKTEN

Müller Architekten GmbH Telefon 0 92 61 / 10 08
 Klosterstraße 7 Telefax 0 92 61 / 51 86 1
 96317 Kronach mueller@mueller-architekten.de

Architekt: