

# Waldgrundstück am Sommerberg in Ludwigsstadt



96337 Ludwigsstadt

Grundstücksfläche: 3.000,00 m<sup>2</sup>  
Kaufpreis: 5.500,00 EUR

Scout-ID: 113801254

Kurzfristig bebaubar:	Nein
Baugenehmigung:	Nein
Erschließung:	Unerschlossen
Empfohlene Nutzung:	Keine Bebauung
Abriss:	Nein



## Ihr Ansprechpartner:

Dr. Schmitt Immobilien GmbH

Herr Christian Volkert

E-Mail: [immo@dsi-immobilien.de](mailto:immo@dsi-immobilien.de)

Tel: +49 9732 8993108

Fax: +49 9732 8993213

Web: <http://www.dsi-immobilien.de>

Provision für Käufer: 5,95 % inkl. MwSt. vom Kaufpreis

# Waldgrundstück am Sommerberg in Ludwigsstadt

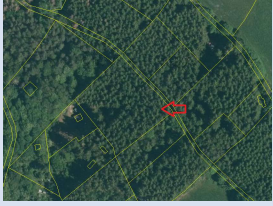

96337 Ludwigsstadt

Grundstücksfläche: 3.000,00 m<sup>2</sup>

Kaufpreis: 5.500,00 EUR

## Objektbeschreibung:

Waldgrundstück mit alten Baumbestand am Sommerberg in Ludwigsstadt.

## Lage:

Eine genaue Adresse kann nicht genannt werden. Mitteilung der Flurnummer.

## Sonstiges:

Dieses Angebot erfolgt auf der Grundlage unserer Ihnen bekannten Geschäftsbedingungen. Diese Angaben erhielten wir von unserem Auftraggeber, sodass wir, trotz sorgfältiger Prüfung, keine Gewähr für deren Richtigkeit übernehmen können. Irrtum und Zwischenverkauf vorbehalten. Grundrisszeichnungen sind nicht zur Maßentnahme geeignet. Weitergabe an Dritte verpflichtet zu Schadensersatz

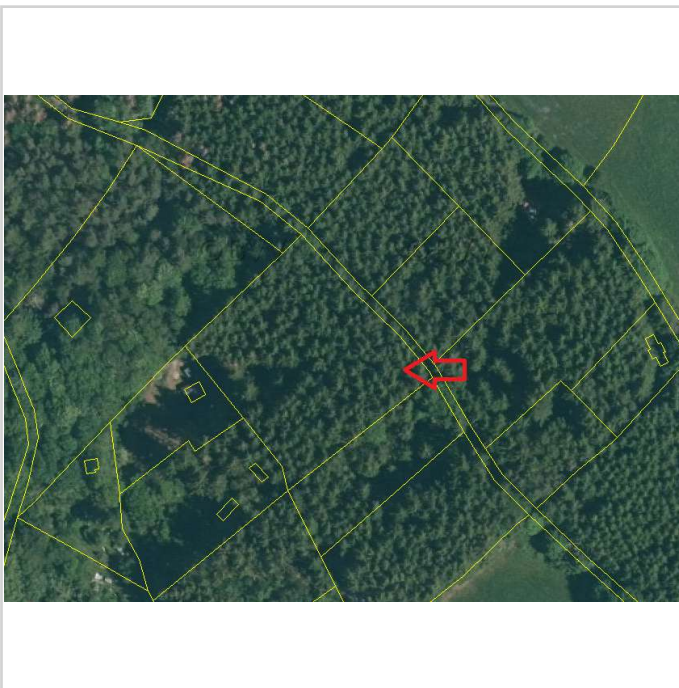

Luftbild

# Waldgrundstück am Sommerberg in Ludwigsstadt

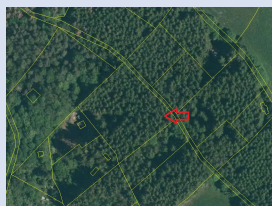

96337 Ludwigsstadt

Grundstücksfläche: 3.000,00 m<sup>2</sup>

Kaufpreis: 5.500,00 EUR

